



ПРИЕМ В ФГБОУ ВО СПбГПМУ МИНЗДРАВА РОССИИ НА ОБУЧЕНИЕ ПО ОБРАЗОВАТЕЛЬНЫМ ПРОГРАММАМ ВЫСШЕГО ОБРАЗОВАНИЯ

на 2026-2027 учебный год

Специальности / направления подготовки	Срок обучения	Уровень образования	Форма обучения
31.05.01 — Лечебное дело	6 лет	Специалитет	очная
31.05.02 — Педиатрия			
32.05.01 — Медико-профилактическое дело			
30.05.02 — Медицинская биофизика			
37.05.01 — Клиническая психология	5,5 лет		
31.05.03 — Стоматология	5 лет		
34.03.01 — Сестринское дело	4 года	Бакалавриат	очная
44.03.03 — Специальное (дефектологическое) образование			
32.04.01 — Общественное здравоохранение	2 года	Магистратура	очная
44.04.03 — Специальное (дефектологическое) образование			
40.04.00 — Юриспруденция			

Специальности / направления подготовки	Квалификация	Уровень образования
31.05.01 — Лечебное дело	Врач-лечебник	Специалитет
31.05.02 — Педиатрия	Врач-педиатр	
32.05.01 — Медико-профилактическое дело	Врач по общей гигиене, по эпидемиологии	
30.05.02 — Медицинская биофизика	Врач-биофизик	
37.05.01 — Клиническая психология	Клинический психолог	
31.05.03 — Стоматология	Врач-стоматолог	
34.03.01 — Сестринское дело	Академическая медицинская сестра/ Академический медицинский брат. Преподаватель	Бакалавриат
44.03.03 — Спец. (дефектолог.) образование	Бакалавр	
32.04.01 — Общественное здравоохранение	Магистр	Магистратура
44.04.03 — Спец. (дефектолог.) образование		
40.04.00 — Юриспруденция		

КОНТРОЛЬНЫЕ ЦИФРЫ ПРИЕМА

Направление подготовки (специальность) высшего образования	Контрольные цифры приема граждан за счет бюджетных ассигнований федерального бюджета на 2025/26 учебный год					По договорам об оказании платных образовательных услуг на 2025/2026 учебный год		Итого
	Всего	из них				По договорам об оказании платных образовательных услуг, граждане РФ	По договорам об оказании платных образовательных услуг, иностранные граждане и ЛБГ	
		Общий конкурс	Квота для лиц, имеющих особое право	Отдельная квота	Целевая квота			
Педиатрия	583	201	59	59	264	200	30	813
Лечебное дело	90	52	9	9	20	200	380	670
Стоматология	20	8	2	2	8	277	44	341
Медико-профилактическое дело	39	24	4	4	7	35	12	86
Медицинская биофизика	15	11	2	2	0	10	-	25
Клиническая психология	100	79	10	10	1	40	-	140
Спец. (дефектологическое) образование (бакалавриат)	46	36	5	5	0	20	-	66
Сестринское дело (бакалавриат)	18	9	2	2	5	20	-	38
Общественное здравоохранение (магистратура)	5	5	-	-	0	5	5	15
Спец. (дефектологическое) образование (магистратура)	32	32	-	-	0	10	-	42
Юриспруденция (магистратура)	-	-	-	-	-	10	-	10
Всего:	948	457	93	93	305	832	466	2246

Право на прием в пределах особой квоты имеют

- ✓ дети-инвалиды,
- ✓ инвалиды I и II групп,
- ✓ инвалиды с детства,
- ✓ инвалиды вследствие военной травмы или заболевания, полученных в период прохождения военной службы,
- ✓ дети-сироты и дети, оставшиеся без попечения родителей, а также лица из числа детей-сирот и детей, оставшихся без попечения родителей,
- ✓ ветераны боевых действий из числа лиц, указанных в подпунктах 1 - 4 пункта 1 статьи 3 ФЗ от 12.01.1995 г. N 5-ФЗ "О ветеранах"

Направление подготовки (специальность) высшего образования	Квота приема граждан за счет бюджетных ассигнований федерального бюджета имеющих особое право на 2025/26 учебный год
Педиатрия	59
Лечебное дело	9
Стоматология	2
Медико-профилактическое дело	4
Медицинская биофизика	2
Клиническая психология	10
Спец. (дефектологическое) образование (бакалавриат)	5
Сестринское дело (бакалавриат)	2
Всего:	93

Право на прием в пределах отдельной квоты имеют

лица, указанные **в части 5.1** статьи
71 Федерального закона №273-ФЗ

Право на прием без проведения ВИ имеют

лица, указанные **в части 5.2** статьи
71 Федерального закона №273-ФЗ

Направление подготовки (специальность) высшего образования	Квота приема граждан за счет бюджетных ассигнований федерального бюджета имеющих особое право на 2025/26 учебный год
Педиатрия	59
Лечебное дело	9
Стоматология	2
Медико-профилактическое дело	4
Медицинская биофизика	2
Клиническая психология	10
Спец. (дефектологическое) образование (бакалавриат)	5
Сестринское дело (бакалавриат)	2
Всего:	93

ВСТУПИТЕЛЬНЫЕ ИСПЫТАНИЯ И МИНИМАЛЬНОЕ КОЛИЧЕСТВО БАЛЛОВ

Наименование специальности	Минимальное количество баллов		
Педиатрия	Химия 45	Биология 45	Русский яз. 45
Лечебное дело	Химия 45	Биология 45	Русский яз. 45
Стоматология	Химия 45	Биология 45	Русский яз. 45
Медико-профилактическое дело	Химия 45	Биология 45	Русский яз. 45
Медицинская биофизика	Физика 40	Биология 45 / Математика 40	Русский яз. 45
Клиническая психология	Биология 50	Математика 40 / Обществознание 50	Русский яз. 45
Специальное дефектолог.образование (бакалавриат)	Биология 40	Математика 35 / Обществознание 45	Русский яз. 40
Сестринское дело (бакалавриат)	Биология 40	Химия 40	Русский яз. 40
Общественное здравоохранение (магистратура)	Общественное здравоохранение 50		
Специальное дефектолог. образование (магистратура)	Логопедия 50		
Юриспруденция (магистратура)	Юриспруденция 50		



Победители и призеры

- ✓ заключительного этапа всероссийской олимпиады школьников
- ✓ олимпиад школьников I, II, III уровня в соответствии с профильным предметом и ежегодно утверждаемым перечнем (10,11 класс, срок 4 года, не менее 75 баллов ЕГЭ)
- ✓ победители и призеры IV этапа всеукраинских ученических олимпиад, республиканской олимпиады школьников, члены сборных команд Украины, сформированных в установленном законодательством Украины порядке и участвовавших в международных олимпиадах по общеобразовательным предметам

Члены сборных команд Российской Федерации

- ✓ участвовавших в международных олимпиадах по общеобразовательным предметам

Кто имеет право быть приравненными к лицам, набравшим максимальное количество баллов ЕГЭ по общеобразовательному предмету?

- ✓ Победители и призеры олимпиад школьников I,II,III уровня в соответствии с профилем предмета и ежегодно утверждаемым перечнем.

10,11 класс, срок 4 года,
не менее 75 баллов ЕГЭ



Кто может сдавать вступительные испытания, проводимые университетом самостоятельно?

- ✓ Лица, поступающие на обучение на базе **среднего профессионального** (в соответствии с установленной направленностью (профилем) **или высшего образования** вне зависимости от того, участвовал ли поступающий в сдаче ЕГЭ
- ✓ лица **проходившие обучение за рубежом**
- ✓ лица, завершившие освоение образовательных программ среднего общего образования и успешно прошедших государственную итоговую аттестацию **на территориях Донецкой Народной Республики, Луганской Народной Республики, Запорожской области, Херсонской области до дня их принятия в Российскую Федерацию**, а также лиц, прошедших государственную итоговую аттестацию по образовательным программам среднего общего образования с особенностями, предусмотренными частью 1 статьи 5 Федерального закона № 19-ФЗ
- ✓ **инвалиды** (в том числе дети-инвалиды)
- ✓ **иностранные граждане**, если не сдавали ЕГЭ
- ✓ документ о среднем общем образовании получен **в иностранной организации**



Поступить на медицинские специальности область «Здравоохранение и мед.науки»

Специальности НПО/СПО	34.03.01 Сестринское дело	31.05.01 Лечебное дело	31.05.02 Педиатрия	31.05.03 Стоматология	32.05.01 Медико-профилактическое дело
31.01.01 Медицинский администратор	✓	✓	✓	✓	✓
31.02.01 Лечебное дело	✓	✓	✓	✓	✓
31.02.02 Акушерское дело	✓	✓	✓	✓	✓
31.02.03 Лабораторная диагностика	✓	✓	✓	✓	✓
31.02.04 Медицинская оптика	✓	✓	✓	✓	✓
31.02.05 Стоматология ортопедическая	✓	✓	✓	✓	✓
31.02.06 Стоматология профилактическая	✓	✓	✓	✓	✓
31.02.07 Стоматологическое дело	✓	✓	✓	✓	✓
32.02.01 Медико-профилактическое дело	✓	✓	✓	✓	✓
33.02.01 Фармация	✓	✓	✓	✓	✓
34.02.01 Сестринское дело	✓	✓	✓	✓	✓
34.02.02 Медицинский массаж (для обучения лиц с ограниченными возможностями здоровья по зрению)	✓	✓	✓	✓	✓

Поступить на специальность
30.05.02 МЕДИЦИНСКАЯ БИОФИЗИКА

ГРУППА СПЕЦИАЛЬНОСТЕЙ «ЗДРАВООХРАНЕНИЕ И МЕД.НАУКИ»

Группа специальностей «ФОТОНИКА, ПРИБОРОСТРОЕНИЕ, ОПТИЧЕСКИЕ И БИОТЕХНИЧЕСКИЕ СИСТЕМЫ И ТЕХНОЛОГИИ»

12.02.01 Авиационные приборы и комплексы	✓
12.02.03 Радиоэлектронные приборы и устройства	✓
12.02.04 Электромеханические приборные устройства	✓
12.02.08 Протезно-ортопедическая и реабилитационная техника	✓
12.02.09 Производство и эксплуатация оптических и оптико-электронных приборов и систем	✓
12.02.10 Монтаж, техническое обслуживание и ремонт биотехнических и медицинских аппаратов и систем	✓

Поступить на специальность 44.03.03 СПЕЦИАЛЬНОЕ (ДЕФЕКТОЛОГИЧЕСКОЕ) ОБРАЗОВАНИЕ

Группа специальностей «ОБРАЗОВАНИЕ И ПЕДАГОГИЧЕСКИЕ НАУКИ»

44.02.01 Дошкольное образование	✓
44.02.02 Преподавание в начальных классах	✓
44.02.03 Педагогика дополнительного образования	✓
44.02.04 Специальное дошкольное образование	✓
44.02.05 Коррекционная педагогика в начальном образовании	✓
44.02.06 Профессиональное обучение (по отраслям)	✓
44.02.07 Преподавание в основном общем образовании (по профилям)	✓

Наименование направления подготовки, специальности	Среднее общее образование	Среднее профессиональное образование	Высшее образование
30.05.02 Медицинская биофизика специалитет	Физика (1) письменное испытание	Физические основы биотехнических приборов, аппараты и системы (1) письменное испытание	Физика (1) письменное испытание
	Биология/Математика (2) письменное испытание	Процессы и механизмы в биосистемах/Прикладная математика (2) письменное испытание	Биология/Математика (2) письменное испытание
	Русский язык (3) диктант	Русский язык (3) диктант	Русский язык (3) диктант
31.05.01 Лечебное дело специалитет	Химия (1) письменное испытание	Основы медицинской химии (1) письменное испытание	Химия (1) письменное испытание
	Биология (2) письменное испытание	Медицинская биология (2) письменное испытание	Биология (2) письменное испытание
	Русский язык (3) диктант	Русский язык (3) диктант	Русский язык (3) диктант
31.05.02 Педиатрия специалитет	Химия (1) письменное испытание	Основы медицинской химии (1) письменное испытание	Химия (1) письменное испытание
	Биология (2) письменное испытание	Медицинская биология (2) письменное испытание	Биология (2) письменное испытание
	Русский язык (3) диктант	Русский язык (3) диктант	Русский язык (3) диктант

Наименование направления подготовки, специальности	Среднее общее образование	Среднее профессиональное образование	Высшее образование
31.05.03 Стоматология специалитет	Химия (1) письменное испытание	Основы медицинской химии (1) письменное испытание	Химия (1) письменное испытание
	Биология (2) письменное испытание	Медицинская биология (2) письменное испытание	Биология (2) письменное испытание
	Русский язык (3) диктант	Русский язык (3) диктант	Русский язык (3) диктант
32.05.01 Медико-профилактическое дело специалитет	Химия (1) письменное испытание	Основы медицинской химии (1) письменное испытание	Химия (1) письменное испытание
	Биология (2) письменное испытание	Медицинская биология (2) письменное испытание	Биология (2) письменное испытание
	Русский язык (3) диктант	Русский язык (3) диктант	Русский язык (3) диктант
37.05.01 Клиническая психология специалитет	Биология (1) письменное испытание	Биология(1) ЕГЭ	Биология (1) письменное испытание
	Математика/ Обществознание (2) письменное испытание	Математика/ Обществознание (2) ЕГЭ	Математика/ Обществознание (2) письменное испытание
	Русский язык (3) диктант	Русский язык (3) ЕГЭ	Русский язык (3) диктант

Наименование направления подготовки, специальности	Среднее общее образование	Среднее профессиональное образование	Высшее образование
34.03.01 Сестринское дело бакалавриат	Химия (1) письменное испытание	Основы медицинской химии (1) письменное испытание	Химия (1) письменное испытание
	Биология (2) письменное испытание	Медицинская биология (2) письменное испытание	Биология (2) письменное испытание
	Русский язык (3) диктант	Русский язык (3) диктант	Русский язык (3) диктант
44.03.03 Специальное (дефектологическое) образование бакалавриат	Биология (1) письменное испытание	Биологические основы дефектологии (1) письменное испытание	Биология (1) письменное испытание
	Математика/ Обществознание(2) письменное испытание	Математика в профессиональной деятельности и обучении (2) Безопасность жизнедеятельности (2) письменное испытание	Математика/ Обществознание (2) письменное испытание
	Русский язык (3) диктант	Русский язык (3) письменное испытание	Русский язык (3) диктант

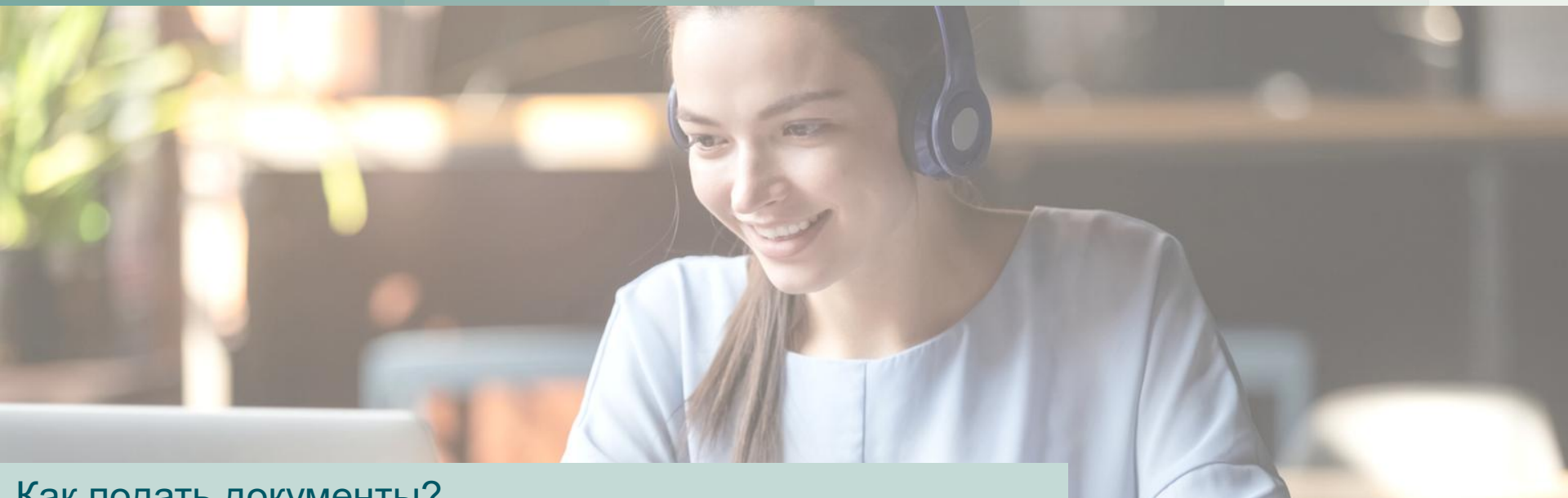

Как подать документы?

- ✓ лично
- ✓ через операторов почтовой связи общего пользования
- ✓ с помощью суперсервиса «Поступление в вуз онлайн» на портале Госуслуги

Наличие аттестата

- ✓ о среднем общем образовании **с отличием**
- ✓ или аттестата о среднем (полном) общем образовании **для награжденных золотой медалью**
- ✓ или аттестата о среднем (полном) общем образовании **для награжденных серебряной медалью**

Наличие диплома

- ✓ о среднем профессиональном образовании **с отличием**

Открытая олимпиада школьников «Педиатр»

- ✓ Победитель — **5 баллов**
- ✓ Призер — **3 балла**

Наличие статуса

- ✓ победителя чемпионата по профессиональному мастерству среди инвалидов и лиц с ограниченными возможностями здоровья **«Абилимпикс»**

Наличие золотого, серебряного или бронзового знака отличия

- ✓ Всероссийского физкультурно-спортивного комплекса **«Готов к труду и обороне» (ГТО)** и удостоверения к нему установленного образца

10
баллов

3 - 5
баллов

2
балла

≥ 280 баллов за ЕГЭ

Персональная ректорская
стипендия

Гарантировано
предоставление комнат
повышенной комфортности в
общежитиях

Единый проездной билет

Бакалавриат и специалитет (бюджет)

Срок начала приема документов,
необходимых для поступления

20 июня



Срок завершения приема документов,
необходимых для поступления, от
лиц, поступающих по результатам
вступительных испытаний, проводимых
университетом самостоятельно

10 июля



Срок завершения внутренних
вступительных испытаний и приема
документов (без прохождения
указанных вступительных испытаний)

25 июля

Магистратура (бюджет)

Срок начала приема документов,
необходимых для поступления

20 июня



Срок завершения приема документов,
необходимых для поступления

14 августа



Срок завершения вступительных
испытаний

20 августа

СРОКИ ЗАЧИСЛЕНИЯ

без вступительных испытаний и на места в пределах квот

27 июля

- ✓ размещение конкурсных списков поступающих на официальном сайте

1 августа

- ✓ день завершения приема согласий на зачисление (до 12:00 по московскому времени)

3 августа

- ✓ издание приказов о зачислении



27 июля

- ✓ размещение конкурсных списков поступающих на официальном сайте

5 августа

- ✓ день завершения приема согласий на зачисление (до 12:00 по московскому времени)

7 августа

- ✓ издание приказа о зачислении лиц до заполнения 100% основных конкурсных мест



Зачисление будет производиться в один этап по приоритетам при условиях:

- ✓ пройдены пороговые значения минимальных баллов,
- ✓ сумма конкурсных баллов соответствует проходному значению, установленному Университетом,
- ✓ заключен договор на оказание платных образовательных услуг,
- ✓ произведена оплата в соответствии с договором.

26 августа

- ✓ издание приказа о зачислении.



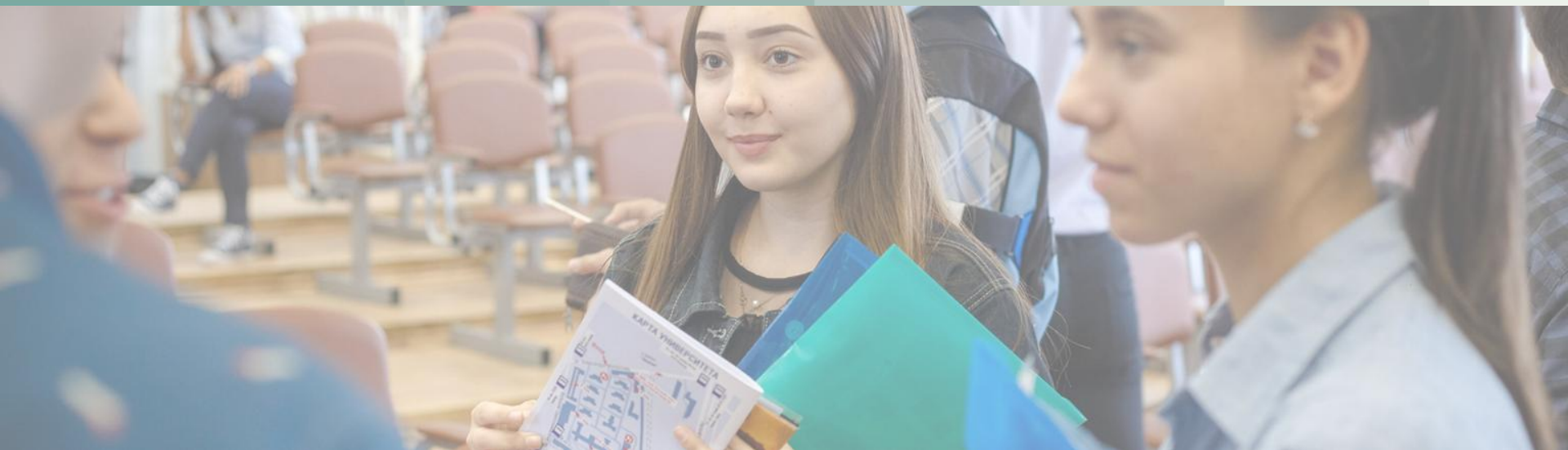

- ✓ **Раздельная подача заявления** на бюджет и по договорам об оказании платных образовательных услуг
- ✓ Приоритет **целевого приема** и **приоритет иных мест**
- ✓ **Сквозная** нумерация приоритетов **отдельно** на бюджет и по договорам об оказании платных образовательных услуг



Бюджет

Специальность (направление подготовки)	2021	2022	2023	2024	2025
Лечебное дело	265	232	272	279	276
Педиатрия	254	228	245	245	255
Стоматология	274	269	275	284	284
Медико-профилактическое дело	234	167	203	150	191
Медицинская биофизика	201	160	160	169	225
Клиническая психология	251	245	243	245	239
Спец. (дефектологическое) образование (бакалавриат)	204	223	185	186	193
Сестринское дело (бакалавриат)	170	173	149	148	179



Целевая квота

Специальность (направление подготовки)	2021	2022	2023	2024	2025
Лечебное дело	183	182	159	163	190
Педиатрия	168	173	151	148	151
Стоматология	194	266	173	204	230
Медико-профилактическое дело	163	213	164	159	159
Медицинская биофизика	-	-	-	223	208
Клиническая психология	-	189	201	217	229
Спец. (дефектологическое) образование (бакалавриат)	-	177	168	197	234
Сестринское дело (бакалавриат)	-	-	-	-	-



Контракт

Специальность (направление подготовки)	2021*	2022*	2023*	2024*	2025*
Лечебное дело	197	191	143	142	175
Педиатрия	176	179	153	149	159
Стоматология	183	184	146	156	191
Медико-профилактическое дело	153	177	192	157	144
Медицинская биофизика	-	175	158	206	151
Клиническая психология	189	173	161	144	208
Спец. (дефектологическое) образование (бакалавриат)	161	147	134	133	155
Сестринское дело (бакалавриат)	145	145	173	147	140

*только граждане РФ

НА ШАГ БЛИЖЕ К МЕЧТЕ



+3
+5
БАЛЛОВ К ЕГЭ

ОЛИМПИАДА «ПЕДИАТР»



ПРОГРАММА	ОБУЧЕНИЕ	ВСТУПИТЕЛЬНЫЕ ИСПЫТАНИЯ	КОЛИЧЕСТВО МЕСТ
34.02.01 СЕСТРИНСКОЕ ДЕЛО На базе основного общего образования (после 9 класса)	2 года, 10 мес. очная	Конкурс аттестатов, вступительное испытание – психологическое тестирование	130
34.02.01 СЕСТРИНСКОЕ ДЕЛО На базе среднего общего образования (после 11 класса)	1 год, 10 мес. очная	Конкурс аттестатов, вступительное испытание – психологическое тестирование	60

34.02.01 СЕСТРИНСКОЕ ДЕЛО

НА БАЗЕ ОСНОВНОГО ОБЩЕГО ОБРАЗОВАНИЯ
(ПОСЛЕ 9 КЛАССА)

Срок обучения: 2 года, 10 месяцев

Форма обучения: очная

Количество мест: 130 бюджетных / 25 платных

34.02.02 СЕСТРИНСКОЕ ДЕЛО

НА БАЗЕ СРЕДНЕГО ОБЩЕГО ОБРАЗОВАНИЯ
(ПОСЛЕ 11 КЛАССА)

Срок обучения: 1 год, 10 месяцев

Форма обучения: очная

Количество мест: 60 бюджетных / 25 платных

Результаты приемной кампании 2025

СРЕДНИЙ БАЛЛ АТТЕСТАТА

9 КЛАСС

4,429 средний балл
поступивших на бюджет

3,734 средний балл
поступивших по контракту

11 КЛАСС

4,475 средний балл
поступивших на бюджет

4,143 средний балл
поступивших по контракту

Прием в университет по образовательным программам проводится на первый курс по личному заявлению граждан

20 ИЮНЯ

начало приема документов

10 АВГУСТА

окончание приема документов

25 НОЯБРЯ

максимальный срок продления приема документов
(при наличии свободных мест)





Как подать документы?

- ✓ лично
- ✓ через операторов почтовой связи общего пользования
- ✓ с помощью суперсервиса «Поступление в вуз онлайн» на портале Госуслуги

Предоставление оригинала документа об образовании и (или) документа об образовании и о квалификации, а также документ, подтверждающий право преимущественного или первоочередного приема в соответствии с частью 4 статьи 68 Федерального закона 273-ФЗ (при наличии), в следующие сроки:

На места, финансируемые за счет средств бюджета субъекта Российской Федерации – не позднее 15:00 часов по московскому времени

19 АВГУСТА 2026 ГОДА

На места, финансируемые за счет средств физических и или юридических лиц – не позднее 15:00 часов по московскому времени

26 АВГУСТА 2026 ГОДА

В случае подачи заявления с использованием функционала порталов государственных услуг поступающий подтверждает свое согласие на зачисление в университет посредством их функционала.

СТОИМОСТЬ ОБУЧЕНИЯ В 2026/2027 УЧ. ГОД (ЗА ПЕРВЫЙ КУРС)

	Наименование направления подготовки	Форма обучения	Стоимость для граждан РФ	Стоимость для иностранных граждан
БАКАЛАВРИАТ				
44.03.03	Специальное (дефектологическое) образование	очная	265 000	-
34.03.01	Сестринское дело	очная	310 000	-
СПЕЦИАЛИТЕТ				
31.05.02	Педиатрия	очная	505 000	525 000
31.05.01	Лечебное дело	очная	505 000	525 000
31.05.01	Лечебное дело с применением в обучении языка-посредника	очная	-	596 600
32.05.01	Медико-профилактическое дело	очная	310 000	330 000
30.05.02	Медицинская биофизика	очная	310 000	-
37.05.01	Клиническая психология	очная	310 000	-
31.05.03	Стоматология	очная	603 000	623 000
31.05.03	Стоматология с применением в обучении языка-посредника	очная	-	770 300
МАГИСТРАТУРА				
32.04.01	Общественное здравоохранение	очная	335 000	355 000
44.04.03	Специальное (дефектологическое) образование	очная	282 000	-
40.04.01	Юриспруденция	очная	282 000	-
МЕДИЦИНСКОЕ УЧИЛИЩЕ				
34.02.01	Сестринское дело (на базе основного общего образования)	очная	205 400	-
34.02.02	Сестринское дело (на базе среднего общего образования)	очная	238 200	-



Педиатрический университет
(Санкт-Петербург, ул.Литовская, 2)

PRIEM@GPMU.ORG



GPMU.ORG



@news_gpmu



@news.gpmu



@gpmu_org

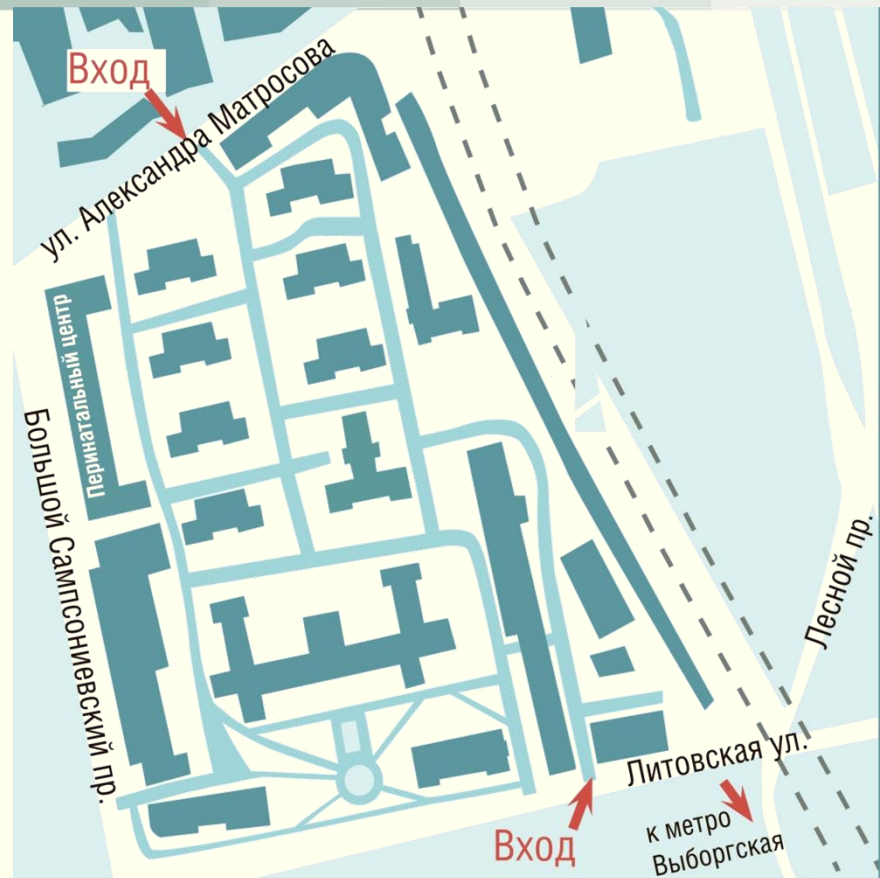



Спасибо за внимание!

